MĚSTSKÝ ÚŘAD HORAŽĎOVICE
Mírové náměstí 1, 341 01 Horažďovice
Odbor dopravy

Naše č.j.: MH/18588/2026
Spisová značka: MH/17927/2026-279.9

Vyřizuje: Milada Kotišová
Telefon: 371 430 566
E-mail: kotisova@muhorazdovice.cz

Datum: 23.11.2026

V E Ř E J N Á V Y H L Á Š K A

OPATŘENÍ OBECNÉ POVAHY
-
STANOVENÍ PŘECHODNÉ ÚPRAVY PROVOZU NA POZEMNÍ KOMUNIKACI

Úprava a doplnění opatření č.j.: MH/07675/2026

Městský úřad Horažďovice, odbor dopravy, jako věcně a místně příslušný správní orgán podle § 124 odst. 6 zákona č. 361/2000 Sb., o provozu na pozemních komunikacích, ve znění pozdějších předpisů,

s t a n o v í

v souladu s ustanovením § 77 odst. 1) písm. c) zákona č. 361/2000 Sb., o provozu na pozemních komunikacích, ve znění pozdějších předpisů, po předchozím písemném vyjádření Policie ČR, KŘPP, odboru služby dopravní policie Plzeň pod č.j.: KRPP-36981-9/ČJ-2026-0300DP ze dne 06.11.2026 a aktualizace ze dne 20.11.2026, přechodnou úpravu provozu na silnicích III/18610, III/18719, III/02214, II/169, III/18628, III/18624, III/1697, III/02213,III/18714, na místních komunikacích v obci Nalžovské Hory a na účelové komunikaci v obci Hradešice, v úsecích dle doložené situace.

Žadatel:
Silnice Klatovy a.s., Vídeňská 190, 339 01 Klatovy, IČ: 45357307

Dotčené pozemní komunikace:
- silnice III/18610, III/18719, III/02214, v úseku obce Nalžovské Hory
- silnice II/169, v úseku Horažďovice
- III/18628, v úseku obce Malý Bor
- III/18624, III/1697, v úseku obce Hradešice
- III/02213, směr obec Tužice
- III/18714, směr obec Ústaleč
- místní komunikace Nalžovské Hory, v úsecích dle doložené situace
- účelová komunikace v obci Hradešice, v úsecích dle doložené situace

Stanovené dopravní značení:
- dopravní značení a zařízení bude provedeno dle odsouhlaseného DIO s názvem „Návrh DIO – dotčený úsek, I/22 Nalžovské Hory, průtah, které zpracovala právnická osoba Saferoad Restraint Systems s.r.o., se sídlem Plzeňská 666, 330 21 Líně

Důvod stanovení přechodné úpravy provozu:
- zajištění bezpečnosti a plynulosti silničního provozu z důvodu realizace stavby **„I/22 Nalžovské Hory, průtah - průtah“, úplná uzavírka provozu.**

Platnost stanovené přechodné úpravy provozu:
- termín provedení stavby: od 12.12.2026 do 30.11.2027

Další podmínky k provedení přechodné úpravy provozu:
1.) Veškeré dopravní značky musí svým provedením odpovídat příslušným ustanovením zákona č. 361/2000 Sb., o provozu na pozemních komunikacích, ve znění pozdějších předpisů v návaznosti na vyhlášku č. 294/2015 Sb., kterou se provádějí pravidla provozu na pozemních komunikacích a úprava a řízení provozu na pozemních komunikacích, na související předpisy a na platné ČSN.
2.) Při osazování přenosného dopravního značení a zařízení bude postupováno v souladu s TP-66 (Zásady pro označování pracovních míst na pozemní komunikaci) a TP-65 (Zásady pro dopravní značení na pozemních komunikacích).
3.) Použité dopravní značky budou provedeny výhradně jako retroreflexní třídy minimálně 1 dle platné ČSN a musí být osazeny na podpěrných sloupcích opatřených nátěrem se střídavě červeno-bílými pruhy šířky 0,10 – 0,20 m. Délka barevné úpravy bude min. 0,45 m. Podpěrné sloupky budou uchyceny v podkladních deskách.
4.) Neplatnost stávajících dopravních značek, která vyplývá v navržené přechodné úpravy provozu, musí být vyjádřena způsobem odpovídajícím ust. § 3 odst. 8 vyhl. č. 294/2015, kterou se provádějí pravidla provozu na pozemních komunikacích.

Odůvodnění:
Městský úřad Horažďovice, odbor dopravy, obdržel dne 11.11.2026 žádost právnické osoby Silnice Klatovy a.s., Vídeňská 190, 339 01 Klatovy, IČ: 45357307, o stanovení přechodné úpravy provozu na silnicích III/18610, III/18719, III/02214, II/169, III/18628, III/18624, III/1697, III/02213,III/18714, na místních komunikacích v obci Nalžovské Hory a na účelové komunikaci v obci Hradešice, v úsecích dle doložené situace, a to z důvodu realizace stavby názvem: **„I/22 Nalžovské Hory, průtah“, úplná uzavírka provozu.**

Žádost byla doložena těmito podklady:
- návrh DIO – grafická část
- vyjádření Policie ČR, KŘPP, odbor služby DP Plzeň, č.j.: KRPP-36981-9/ČJ-2026-0300DP aktualizace ze dne 06.11.2026 a aktualizace ze dne 20.11.2026

Městský úřad Horažďovice, odbor dopravy posoudil předložený návrh přechodné úpravy provozu na silnicích III/18610, III/18719, III/02214, II/169, III/18628, III/18624, III/1697, III/02213,III/18714, na místních komunikacích v obci Nalžovské Hory a na účelové komunikaci v obci Hradešice, v úsecích dle doložené situace, a jelikož byly splněny zákonem požadované podmínky pro stanovení přechodné úpravy provozu, dospěl k závěru, že vydá toto opatření obecné povahy.

Poučení:
Podle § 173 odst. 2 zákona č. 500/2004 Sb., správní řád proti opatření obecné povahy nelze podat opravný prostředek.

Opatření obecné povahy nabývá účinnosti pátým dnem po dni vyvěšení veřejné vyhlášky.

Milada Kotišová
pověřená vedením odboru dopravy

Přílohy:
- odsouhlasené DIO (grafická část)

Městský úřad Horažďovice zajistí vyvěšení této vyhlášky na úřední desce městského úřadu po dobu 15 dnů a zároveň zajistí její zveřejnění způsobem umožňujícím dálkový přístup. Dnem vyvěšení je den vyvěšení na úřední desce správního orgánu, který písemnost doručuje.

Obecní úřad Nalžovské Hory zajistí vyvěšení této vyhlášky na úřední desce obecního úřadu po dobu 15 dnů a zároveň zajistí její zveřejnění způsobem umožňujícím dálkový přístup.

Obecní úřad Hradešice zajistí vyvěšení této vyhlášky na úřední desce obecního úřadu po dobu 15 dnů a zároveň zajistí její zveřejnění způsobem umožňujícím dálkový přístup.

Vyvěšeno dne: **Sejmuto dne:**

Obdrží:
Silnice Klatovy a.s., Vídeňská 190, 339 01 Klatovy
Policie ČR, KŘPP, ÚO Klatovy, DI, Nábřeží kpt. Nálepky 412, 339 01 Klatovy
Správa a údržba silnic Plzeňského kraje, Koterovská 162, 326 00 Plzeň
Město Nalžovské Hory, Stříbrné Hory 104, 341 01 Horažďovice
Obec Hradešice, Hradešice 1, 341 01 Horažďovice
Krajský úřad Plzeňského kraje, odbor dopravy a SH, Škroupova 18, 306 13 Plzeň
Městský úřad Horažďovice, Mírové náměstí 1, 341 01 Horažďovice - k vyvěšení
Městský úřad Nalžovské Hory, Stříbrné Hory 104, 341 01 Horažďovice – k vyvěšení
Obecní úřad Hradešice, Hradešice 1, 341 01 Horažďovice – k vyvěšení

Návrh DIO - dotčený úsek, I/22 Nalžovské Hory, průtah, výstavba opěrná zeď, inženýrské sítě, oprava komunikace, úplná uzavírka

SAFEROAD

SITUACE Č. 1

NUTNO VČAS PŘED ZAHÁJENÍM PRACÍ INFORMOVAT OBYVATELE A UŽIVATELE OBLASTI!!

MUSÍ BÝT ZAJIŠTĚN BEZPEČNOST PĚŠÍCH, VYZNAČEN KORIDOR MIN. ŠÍŘKY 1,50M, PŘEKOP (PŘECHODOVÁ LÁVKA, PLECH)

Při provádění nesmí dojít k ohrožení bezpečnosti silničního provozu v případě potřeby bude doprava řízena řádně poučenými pracovníky v reflexních vestách,vybavení terči pro zastavování dopravy, dle zákona 361/2000 Sb.!!

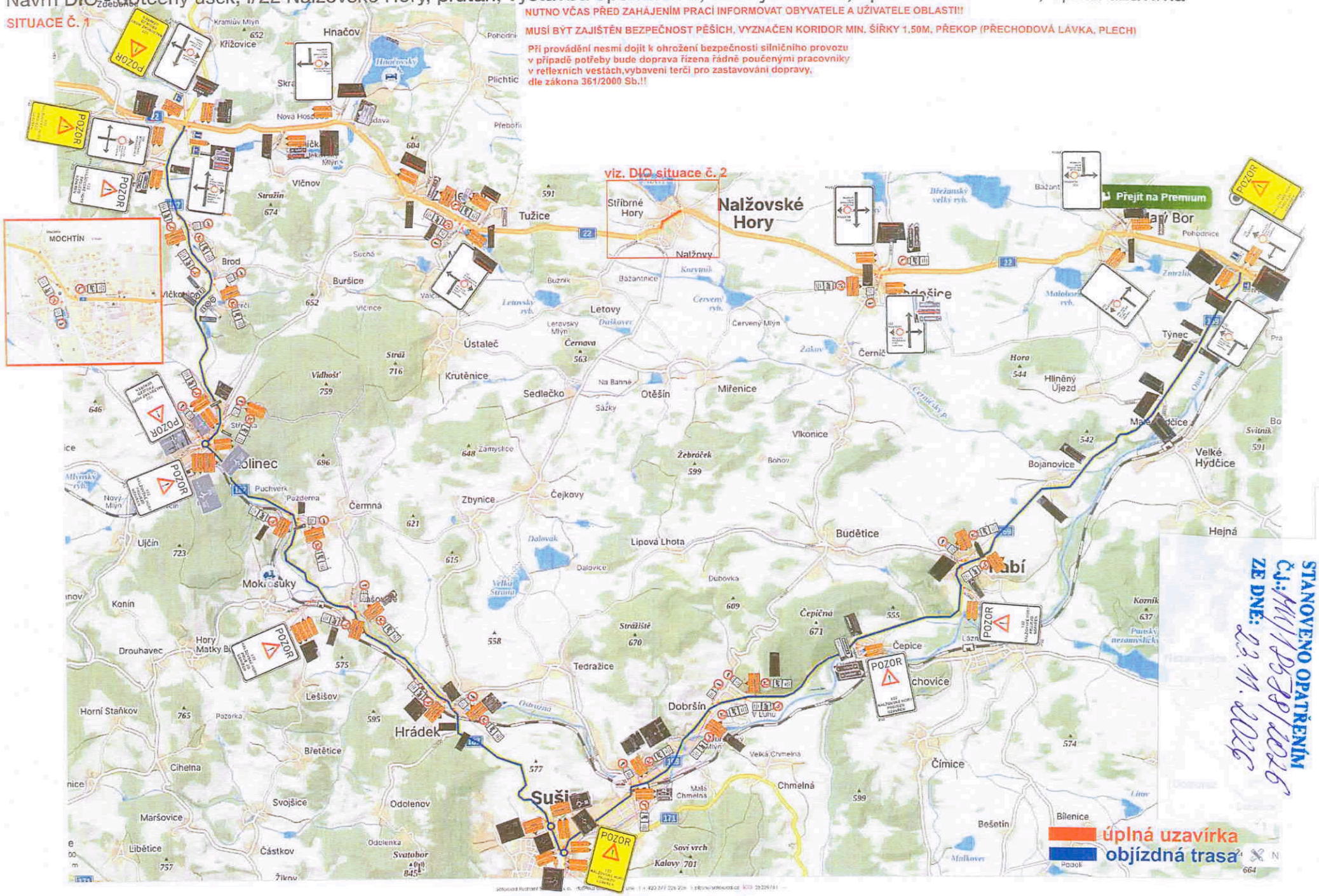

STANOVENO OPATŘENÍM
Čj.: MU/18578/2026
ZE DNE: 23.11.2026

y.com/cs/letecka?l=0&x=13.5467790&y=49.3315782&z=17

UTNO VČAS PŘED ZAHÁJENÍM PRACÍ INFORMOVAT OBYVATELE A UŽIVATELE OBLASTI!!

USÍ BÝT ZAJIŠTĚN BEZPEČNOST PĚŠÍCH, VYZNAČEN KORIDOR MIN. ŠÍŘKY 1,50M, PŘEKOP (PŘECHODOVÁ LÁVKA, PLECH)

ři provádění nesmí dojít k ohrožení bezpečnosti silničního provozu
případě potřeby bude doprava řízena řádně poučenými pracovníky
reflexních vestách,vybavení terči pro zastavování dopravy,
le zákona 361/2000 Sb.!!

KRPP-36981-9/ČJ-2026-0300DP

Ing. Martin Cibulka

Digitálně podepsal Ing. Martin Cibulka
Datum: 2026.11.20 14:01:51 +01'00'

ITUACE Č. 2



STANOVENO OPATŘENÍM
Č.j.: MH/185788/2026
ZE DNE: 23. 11. 2026

Návrh DIO - dotčený úsek, III/1697 Hradešice, III/18719xIII/18720, III/18719xkomunikace směr Otěšín

SAFEROAD®

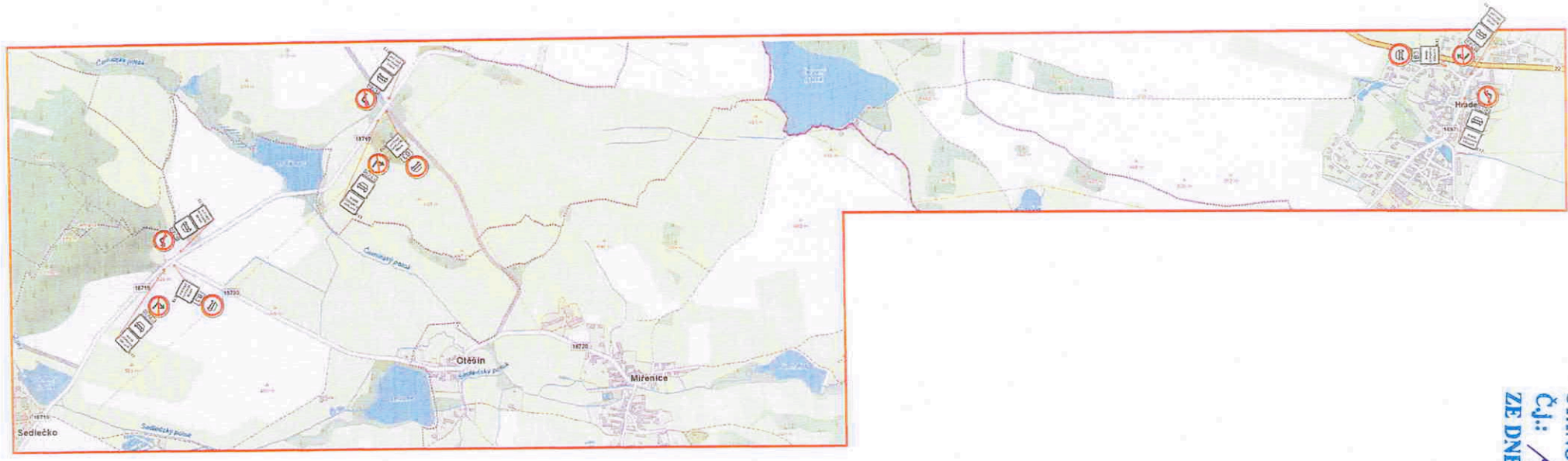

STANOVENO OPATŘENÍM
Č.j.: MU/18588/2026
ZE DNE: 23.11. 2026